



COMUNE DI ZAFFERANA ETNEA
PROVINCIA DI CATANIA

**AGGIORNAMENTO
 DELLO STUDIO AGRICOLO FORESTALE**

LIMITATAMENTE AI TERRENI BOSCATI DI CUI ALL'ART. 4
 DELLA L.R. 16/96 E S.M.I. CON RIFERIMENTO ALLA CARTA DI
 RICOGNIZIONE DEI BOSCHI, TRASMESSA DALLA
 SOPRINTENDENZA BB.CC.AA. DI CATANIA

AGGIORNATO ALLE VERIFICHE DELLA SOPRINTENDENZA E
 DEL PARCO DELL'ETNA

Tav. 3

Scala 1:5.000

IL DIRIGENTE

(Dott. Ing. Ennio Costanzo)

I TECNICI in A.T.P.

(Dott. Agr. Ettore Toscano)

(Dott. For. Salvatore Panto')

DATA:

Settembre 2013

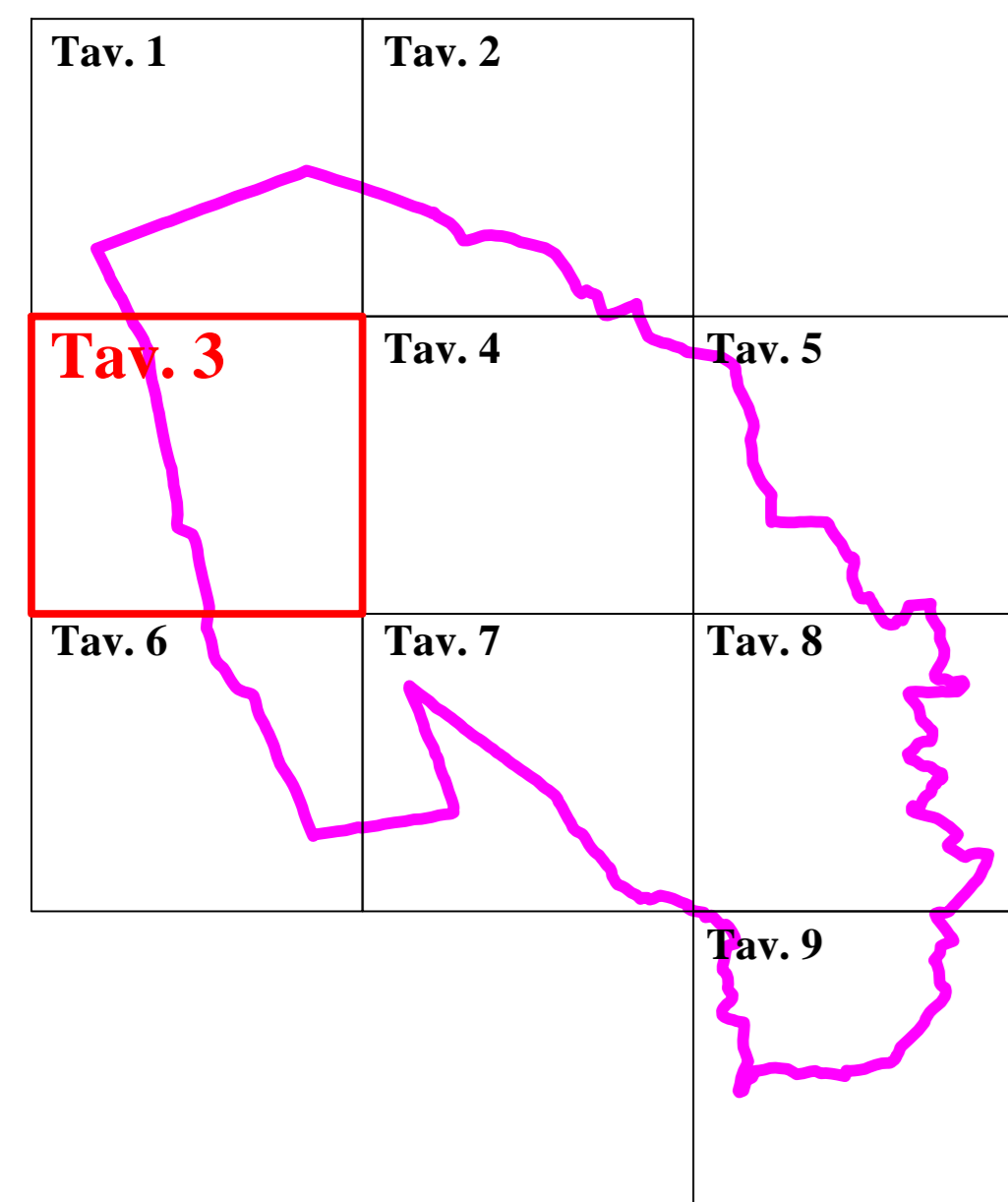
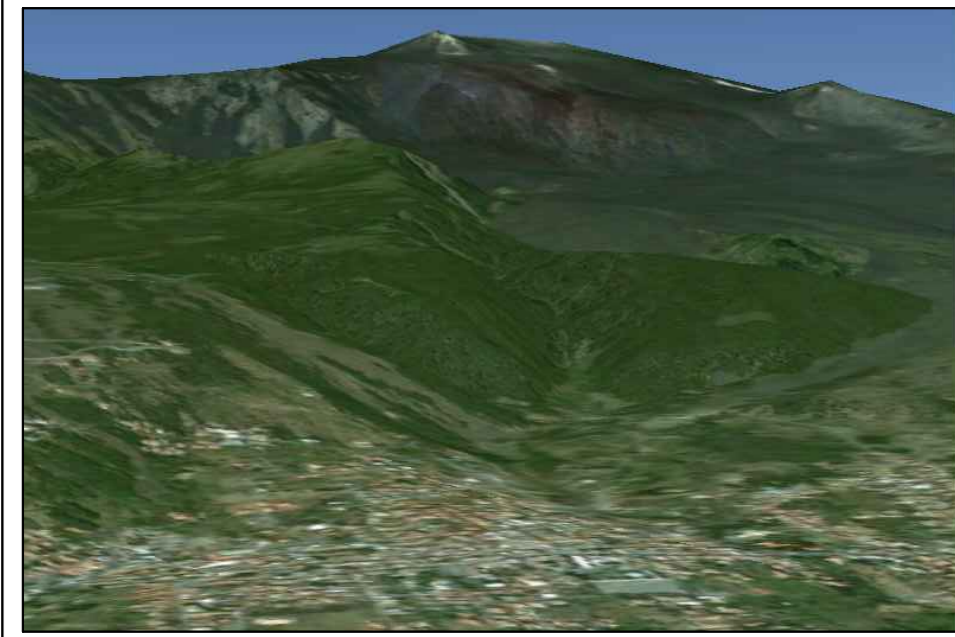

LEGENDA

- Territorio all'interno del Parco dell'Etna
- Boschi *naturali* ai sensi dell'art. 4 L.R. 16/96 e s. m. i.
- Fascia di rispetto boschi *naturali*
- Boschi *artificiali* art. 10 L.R. 16/96 e s. m. i.
- Fascia di rispetto boschi *artificiali*
- Altri Boschi e Boscaglie
- Parchi Pubblici
- Confine comunale

