



**COMUNE DI ZAFFERANA ETNEA**  
**PROVINCIA DI CATANIA**

**AGGIORNAMENTO**  
**DELLO STUDIO AGRICOLO FORESTALE**

LIMITATAMENTE AI TERRENI BOSCATI DI CUI ALL'ART. 4 DELLA L.R. 16/96 E S.M.I. CON RIFERIMENTO ALLA CARTA DI RICOGNIZIONE DEI BOSCHI, TRASMESSA DALLA SOPRINTENDENZA BB.CC.AA. DI CATANIA

AGGIORNATO ALLE VERIFICHE DELLA SOPRINTENDENZA E DEL PARCO DELL'ETNA

**Tav. 6**

Scala 1:5.000

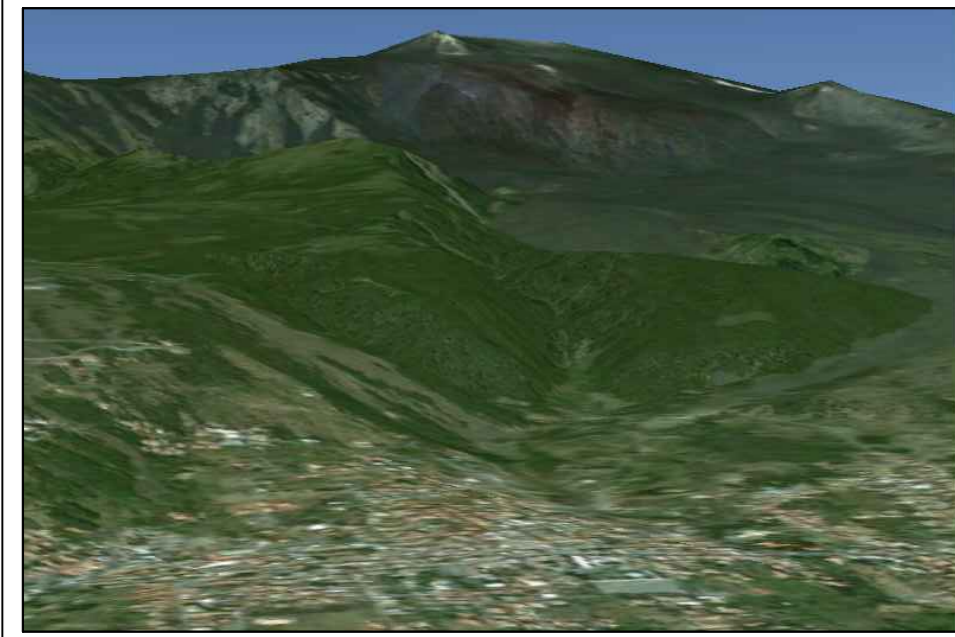

**IL DIRIGENTE**

(Dott. Ing. Ennio Costanzo)

**I TECNICI in A.T.P.**

(Dott. Agr. Ettore Toscano)

(Dott. For. Salvatore Panto')

**DATA:**

Settembre 2013

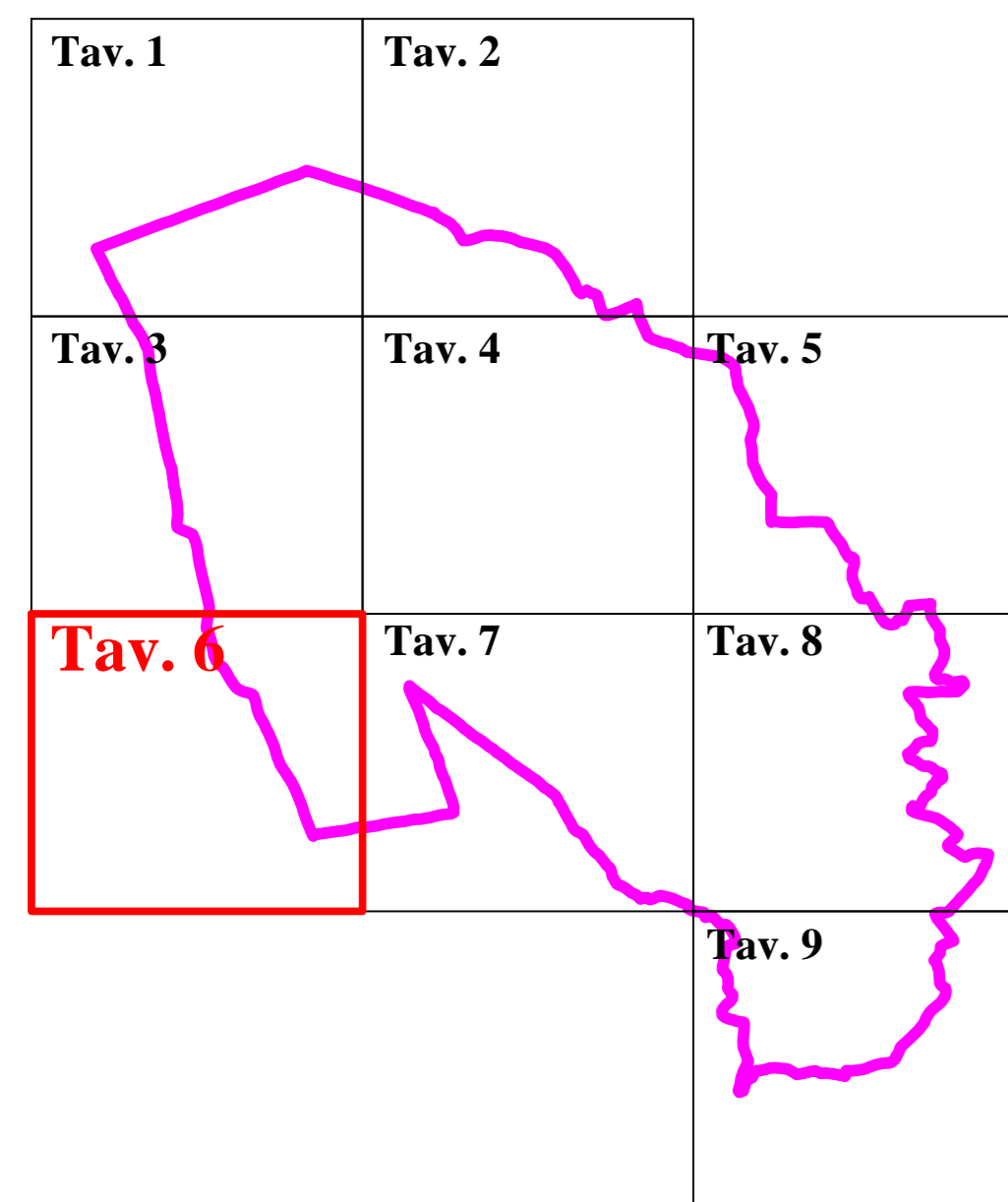

**LEGENDA**

- Territorio all'interno del Parco dell'Etna
- Boschi *naturali* ai sensi dell'art. 4 L.R. 16/96 e s. m. i.
- Fascia di rispetto boschi *naturali*
- Boschi *artificiali* art. 10 L.R. 16/96 e s. m. i.
- Fascia di rispetto boschi *artificiali*
- Altri Boschi e Boscaglie
- Parchi Pubblici
- Confine comunale

